

LRST & LAST, LBV 05. 03. 2024

(poslední zasedání LRST 05. 12. 2023)

Provozní události

05. 12. 2023 - 05. 03. 2024

Dopravní nehody

- ❑ 26. 11. 2023: Náraz do sloupu u SRA 1, couvání Hyundai Tuscon
- ❑ 14. 12. 2023: Náraz pasového nakladače do dodávky UPS, couvání
- ❑ 16. 01. 2024: Náraz dodávky elektro do dodávky UPS, couvání
- ❑ 17. 01. 2024: Náraz do sněhového valu, Hyundai i30
- ❑ 18. 01. 2024: Náraz do cargo palety, Mercedes Sprinter

Dopravní nehody



05. 12. 2023 Únik oleje z Highloaderu

- ❑ Místo: APN S, v levém rohu před hangárem DHL.
- ❑ Z modrého Highloaderu uniklo zhruba 10-15 litrů oleje.
- ❑ Na místo byli přivoláni hasiči, kteří skvrnu zasypali a následně pod highloaderem položili úkapové vany.
- ❑ Životní prostředí nebylo zasaženo



08. 12. 2023 Únik nafty z DA na APN C

- ❑ Místo: APN C, prostor stání C7
- ❑ Únik nafty z provozní nádrže DA, cca 20 litrů nafty
- ❑ Únik detekován při dodání DA
- ❑ Zásah HZS



Vyřešeno s HZS a Energetikem

08. 12. 2023 Únik oleje z Highloaderu

- ❑ Místo: APN S
- ❑ Únik hydraulického oleje z Highloaderu LAM 7000
- ❑ Velikost skvrny cca 20 x 30 cm
- ❑ Životní prostředí nebylo zasaženo
- ❑ Likvidace sorbentem, instalace úkapové vany



08. 12. 2023 Poškození letadla při motorové zkoušce

- ❑ Místo: TWY F před JAT
- ❑ Nevhodně umístěné letadlo pro výkonovou MZK – zaledněná část u žlabu
- ❑ Poškození bylo v průběhu motorové zkoušky objeveno na konci horizontálního stabilizátoru a další den na pravém vertikálním stabilizátoru



04. 01. 2023 Poškození plotu u IAC

- ❑ Místo: IAC (lakovna)
- ❑ Hlášeno zaměstnancem IAC
- ❑ Provedena okamžitá oprava ÚSM



Vyřešeno s ÚSM

25. 01. 2024 Únik hydraulického oleje

- ❑ Místo: APN S
- ❑ Únik hydraulického oleje cca 4,0 x 0,5 m z velkého Loaderu
- ❑ Nejspíš špatně dotažená hadice



Vyřešeno s ÚSM

02. 02. 2024 Oprava RWY

- Opraven betonový panel RWY, asi 150 m od prahu dráhy 22
- Oprava byla provedena za uzavřeného letiště, podloženo notamem AD CLSD od 07:15 -07:25Lt.
- Důvodem byla rozpraskaná a uvolněná betonová záplata, která generovala mnoho velkých kusů betonových úlomků. Žádný let nebyl zpožděn.

02. 02. 2024 Oprava RWY



Vyřešeno s ÚSM

06. 02. 2024 Poškození letadla při přetahu

- Místo: Uzavřená část TWY F (APN N, JAT)
- V 08:20 LT došlo při přetahu letounu A320 ke kolizi s odstaveným letadlem A320
- Následkem kolize došlo k poškození obou letounů.
- Bez poškození infrastruktury letiště
- Provedeno hlášení na UZPLN

23. 02. 2024 Únik provozních kapalin ze stavebního stroje

- ❑ Místo: APN S (výstavba APN S3)
- ❑ Únik provozních kapalin ze stavebního stroje, rozsahh 20 m2
- ❑ Místo zasypáno sorbentem, bez zasažení ŽP



BiOL

Leos Janacek
Ostrava Airport

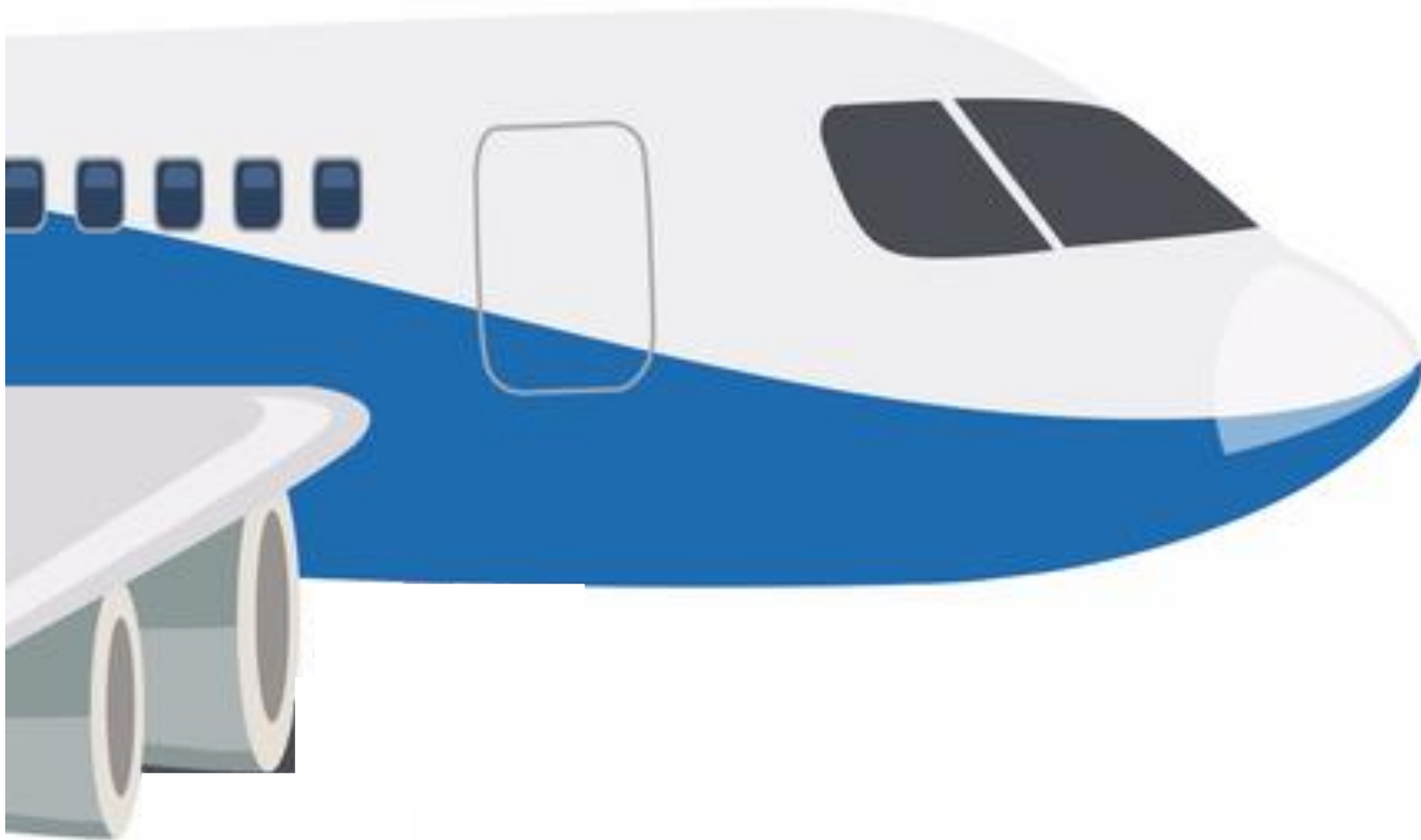

BiOL – Statistika za r. 2023

- ☐ Potvrzených 4
- ☐ Nepotvrzených 6



BirdStrike

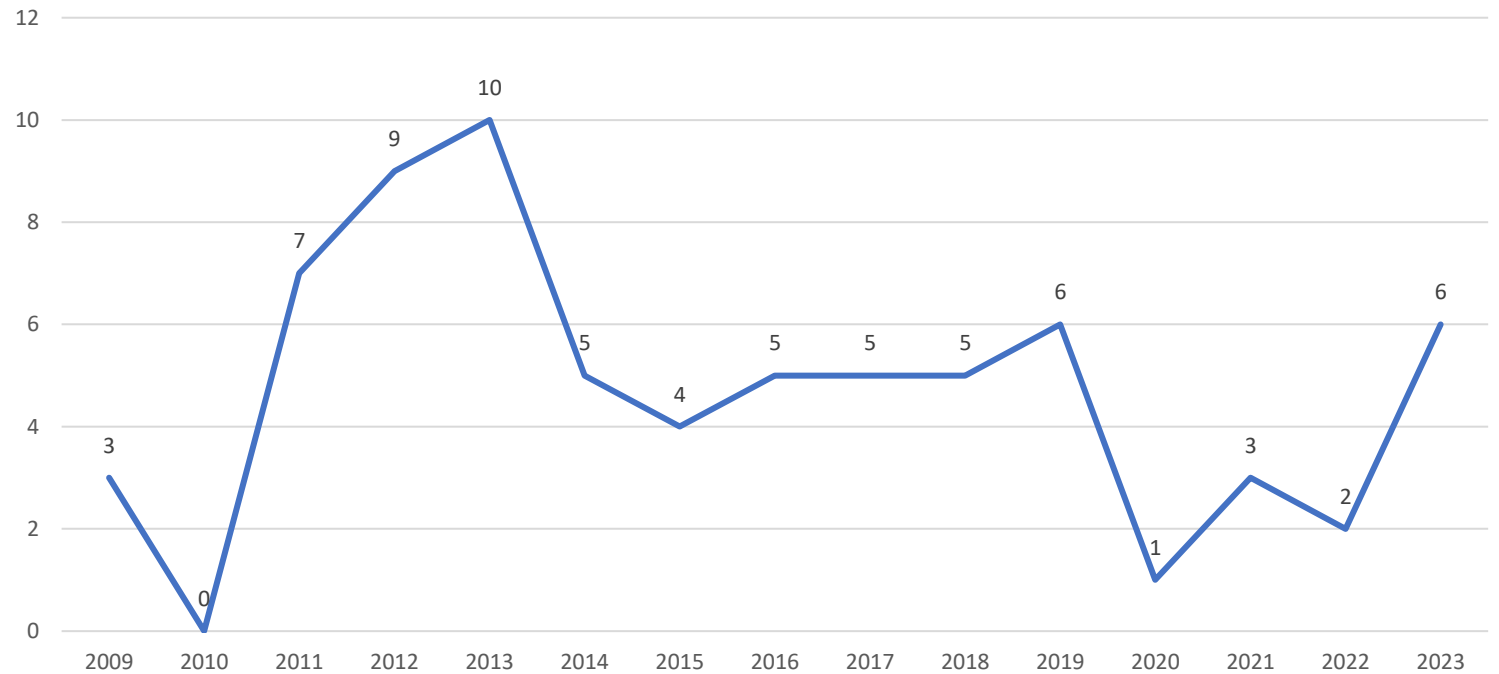

Komunikace s provozovatelem letiště

- Safety & Information desk
- Kvalita (QMS), Safety (SMS), Compliance (CMS), Bezpečnost (BOZP), Životní prostředí a ekologie (EaŽP), Stížnosti, cílené zlepšování (FI), Whistleblowing
- <http://projekty.airport-ostrava.cz/cz/page-safety-hlaseni/>

Safety hlášení a FI cílené zlepšování

[zobrazit bez podrobností](#)

Dobrovolná hlášení

Datum *
dd . mm . rrrr

Čas *
--:--

Místo události *

Popis události

Jméno a příjmení

E-mail

Telefon

ČAS	TYP --- filtr ---	PRIORITA	MÍSTO	POPIS	NAHLÁSIL
26.11.23 10:00	Safety (SMS)	A	Brána SRA 1	Při couvání kamera v autě (Hyundai Tuscon, VPL) uk...	Mariana Jaborská
9.11.23 11:00	Safety (SMS)	A	Plocha v blízkosti I	Na travnaté ploše v blízkosti objektu lakovny byly...	Milan Homola
7.11.23 00:00	Safety (SMS)	A	APN před IAC (Lakovn	Letadlo ne stání neoznačeno kužely...	Jan Slavík
10.10.23 09:32	Safety (SMS)	A	APN Centrální	Přeplněná nádoba na APN C (komunální odpad) -- > m...	Vladimíra Šimíčková (MSmol)
4.10.23 07:16	Safety (SMS)	A	JAT	Poškození NLG světla při přetahu tahčem (LKMT) let...	Anna Pomikálková
20.9.23 09:18	Safety (SMS)	A	JobAir	Dotaz na možnost použití reflexních vest červené b...	Barbora Žurková (MSmol)
13.9.23 09:00	Kvalita (QMS)	B	Safety Box - L2 (Kpu	Pokud bude P0 (Terminál) řádně označeno u vjezdu j...	Anonym (Kpus)
13.9.23 09:00	Kvalita (QMS)	B	Safety Box - Odletov	Vážené vedenie letiska, rad by som- upozornil na t...	Anonym (Kpus)
4.9.23 10:00	Safety (SMS)	A	Odletová hala, IVC	Po nucených výpadcích el. energie prováděné směnou...	Ing. Libor Pecháček
21.8.23 09:00	Cílené zlepšování (FI)	B	Safety Box - Odletov	Omlouvám se za příp. hloupý nápad. Ale pokud se př...	Anonym (Kpus)



Regulatorní audity ÚCL

- 13. 03. 2024** PRG, Setkání s provozovateli EASA letišť
- Vyhodnocení auditů za r. 2023
- Program auditů na r. 2024

Schválení Firemní příručky (FP)

- ❑ Změny vyhlášky č. 108/1997 Sb.
- ❑ Změny číselného označení kategorií LPZ (strategické)
- ❑ Oprávnění k provádění údržby zařízení LPZ (L-P2-2/6)



Vyhodnocení výkonnosti externích subjektů za r. 2023

r. 2023	Externí subjekt	Hodnocení
1.	Aeroclub Ostrava	4
2.	AeroPrague.com	4
3.	Avionic	2
4.	BGS	7
5.	DHL Express	6
6.	EGT	6
7.	EasyFlying	4
8.	Elmontex	3
9.	F-Air	0
10.	IAC (Iakovna)	7
11.	Job Air Technic	1
12.	JTS Aviation	4
13.	LR Airlines	0
14.	MM servisní (Fly Service)	0
15.	Pondus Air	1
16.	QA Aviation (Queen Air)	1
17.	Sky Point Service	0
18.	Vavroš Lubomír (I. Studénecká)	0
Aktualizace 31. 12. 2023		

Externí audit (termíny)

- 15. 02. 2024 Schválen Program interních a externích auditů

EXTERNÍ AUDITY

1.	02/2024	Elmontex Air	Pověřené osoby
2.	02/2024	Queen Air	Pověřené osoby
3.	03/2024	DHL Express	Pověřené osoby
4.	03/2024	JTS Aviation	Pověřené osoby
5.	04/2024	BiOL – p. Gallat (ADR.OPS.B.020)	Pověřené osoby
6.	04/2024	BGS (ADR.OPS.B.055)	Pověřené osoby
7.	05/2024	IAC Lakovna	Pověřené osoby
8.	05/2024	Job Air Technic	Pověřené osoby
9.	06/2024	Twin Trans (ADR.OPS.B.055)	Pověřené osoby
10.	06/2024	LR Airlines	Pověřené osoby
11.	07/2024	EGT	Pověřené osoby
12.	09/2024	(Aero Prague) – dle rozhodnutí MQ	Pověřené osoby
13.	09/2024	(Geodézie Topois)	Pověřené osoby
14.	10/2024	(Avionic) – dle rozhodnutí MQ	Pověřené osoby
15.	10/2024	(F-Air) – dle rozhodnutí MQ	Pověřené osoby
16.	11/2024	(Pondus Air) – dle rozhodnutí MQ	Pověřené osoby
17.	11/2024	M&M servisní (Fly Service)	Pověřené osoby

Výcvik RWY Safety

- ☐ Úterý 23. 04. 2024
- ☐ Úterý 30. 04. 2024
- ☐ Pondělí 06. 05. 2024
- ☐ Úterý 07. 05. 2024

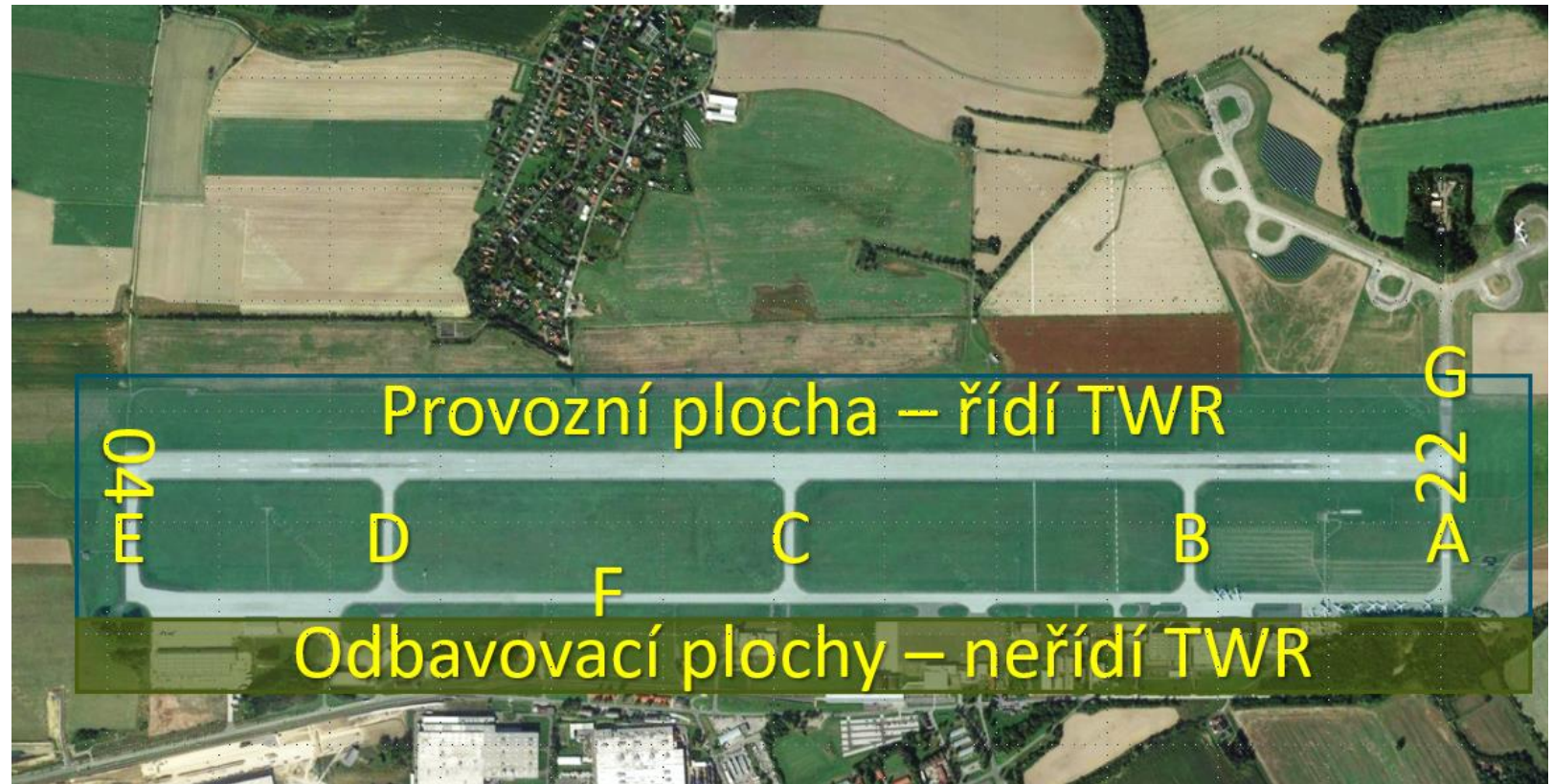

Letní sezona

- ❑ **Předpokládaný nárůst 35%**
- ❑ Otevření TWY F mezi TWY A a B – sdružené vyčkávací místo TWY A - V / 2024
- ❑ Otevření TWY F mezi TWY C a D a TWY D – konec V / 2024



Na TWY A pouze jedno vyčkávací místo



Pravidla pro zpouštění motorů

- Lety s letovým plánem žádají TWR (CDD) o spouštění
- Motorové zkoušky (kromě zkoušky motoru před vzletem) se žádají u provozovatele letiště a o spouštění se žádá TWR
- Zahřívání motoru na TWY se žádá TWR předem (před pojížděním) !!!
- Spouštění na APN N1, APN S1, APN S2, APN S3 a APN C s asistencí pozemního personálu

Let po okruhu

- Pokud nedostanete povolení k přistání, nepřistávejte
- Zahajte postup nezdařeného přiblížení (průlet / go-around)

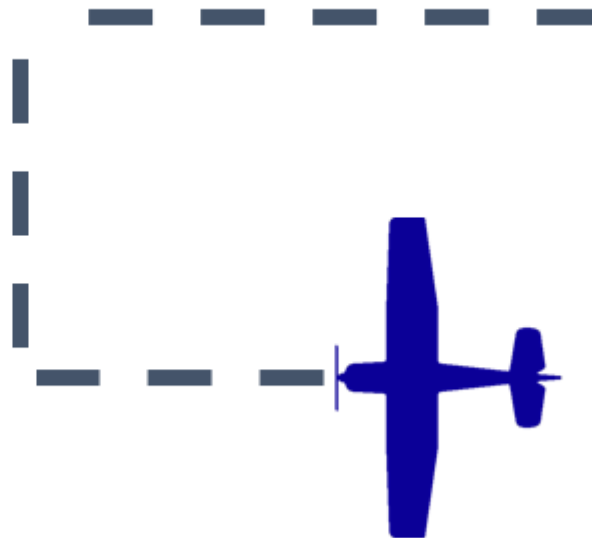
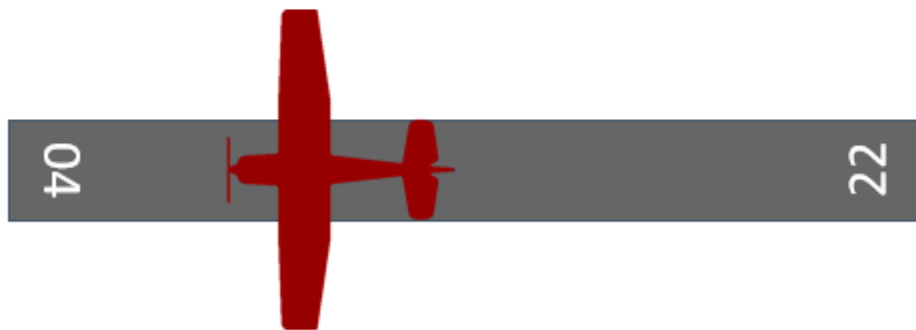

Okolní obce

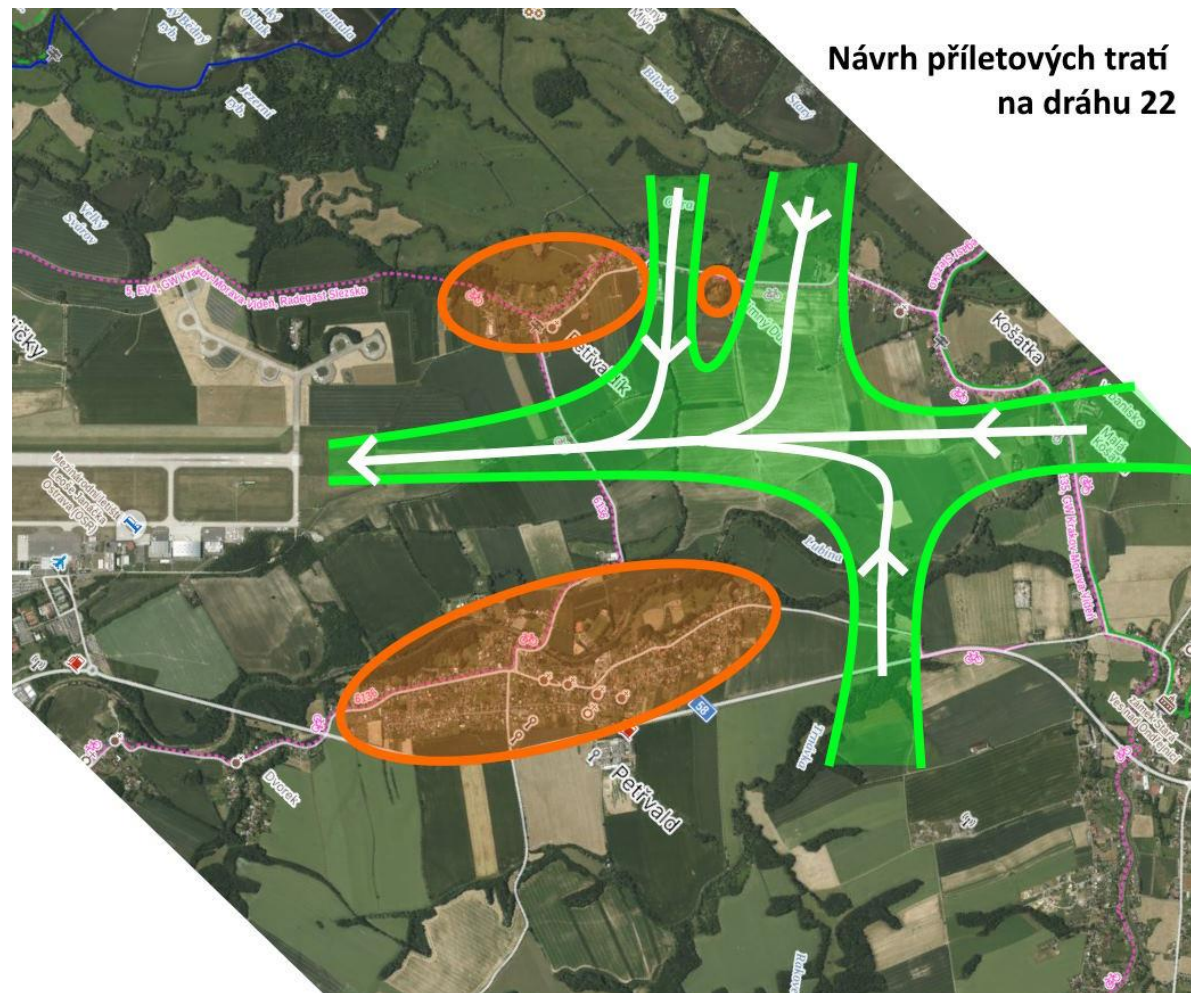
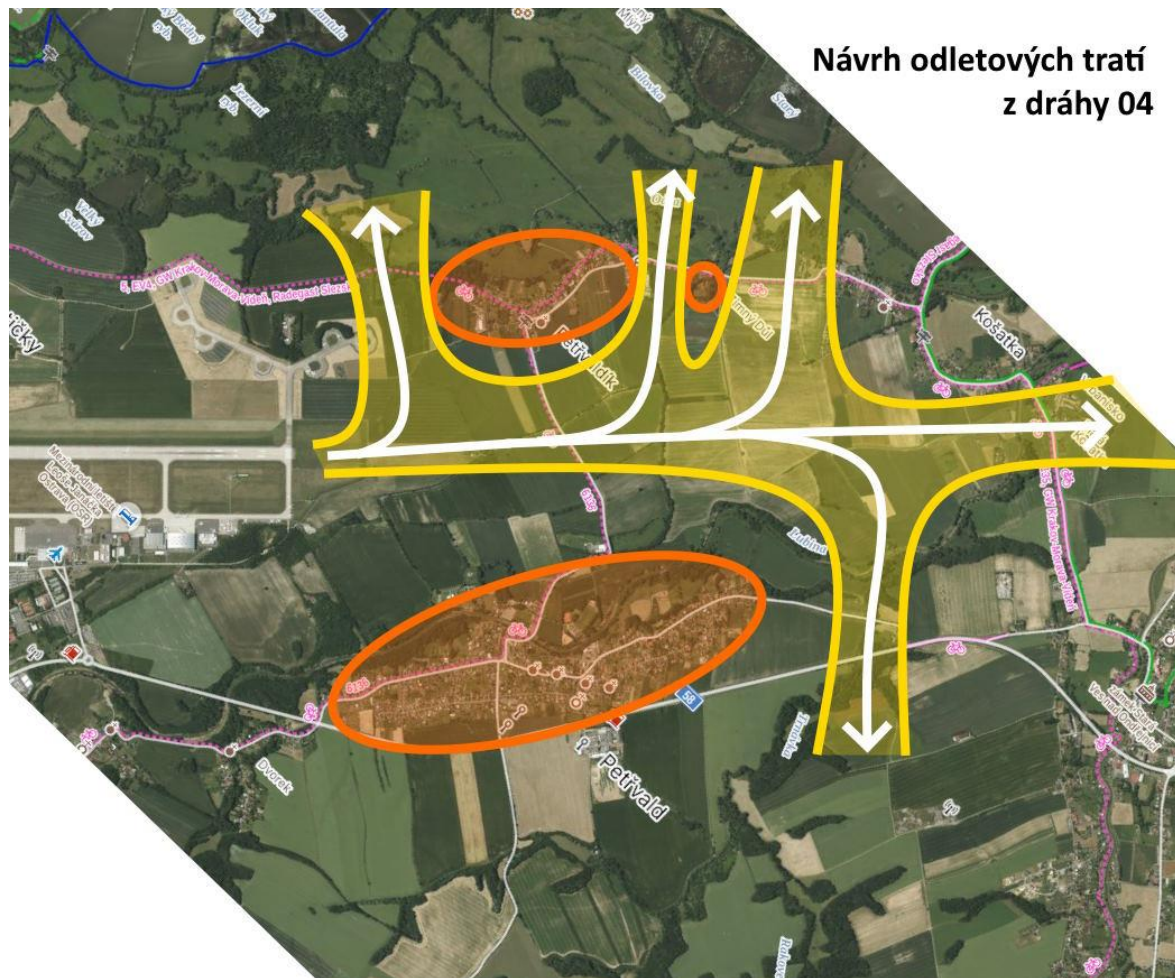

Opravy / uzavírky

- RWY04/22: 13-14 APR 2024
- RWY04/22: 12-13 OCT 2024

Cargo terminál 2

- Souhlas s předběžným užíváním 11/2023
- Zkušební provoz stanoven na jeden rok
- Probíhá instalace technologií



Rozšíření APN S

- ❑ Termín dokončení zpevněné plochy 15. 07. 2024, SZZ X / 2023



Rozvoj provozu GA v areálu OKA

- ❑ Stanovení požadavků na provoz
- ❑ Zpracování Safety studie

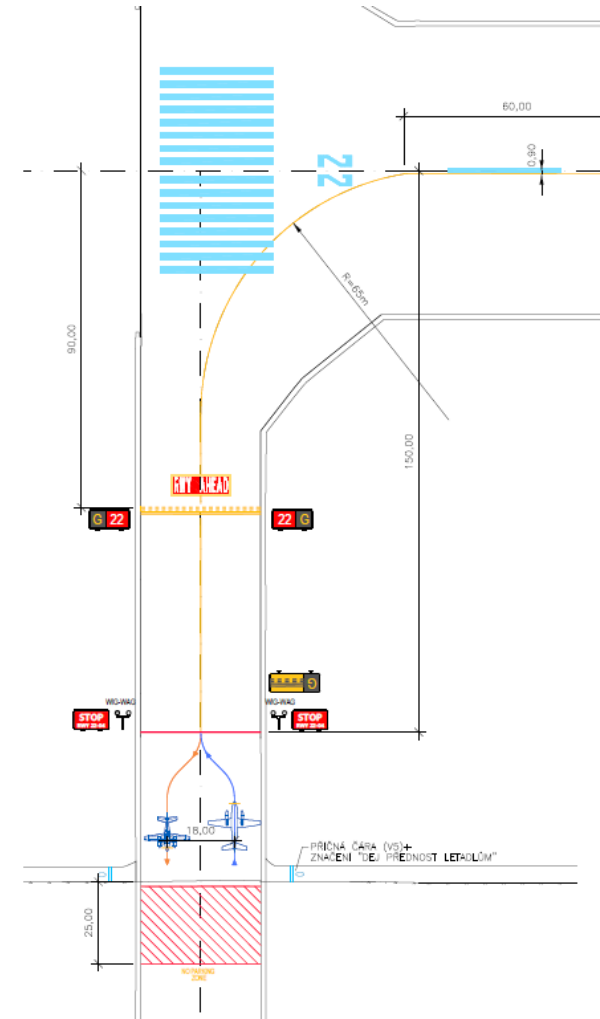

Rozšíření parkoviště P2

- ❑ Studie rozšíření parkoviště P2
- ❑ Vyběrové řízení na dodavatele projektové dokumentace
- ❑ Předpoklad ukončení P2: 12 /2024



Rekonstrukce sociálního zázemí v Gate A

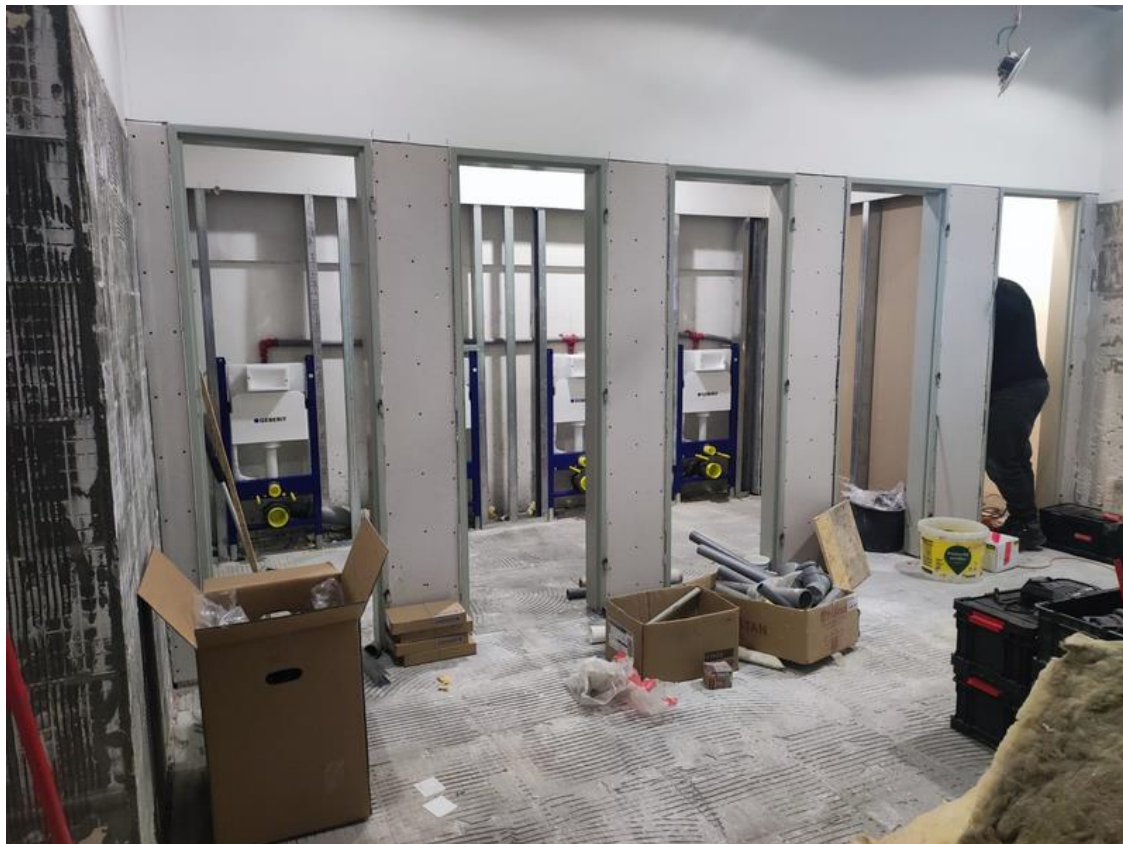

Projekt Garáží zimní techniky, rekonstrukce staré budovy HZS

- ❑ Projekční práce na DSP a DÚR
- ❑ Předpoklad dokončení 2. kvartál 2025



Rekonstrukce budovy central a stávajících garáží

- ❑ Návrh rekonstrukce
- ❑ Předpoklad dokončení 4. kvartál 2025

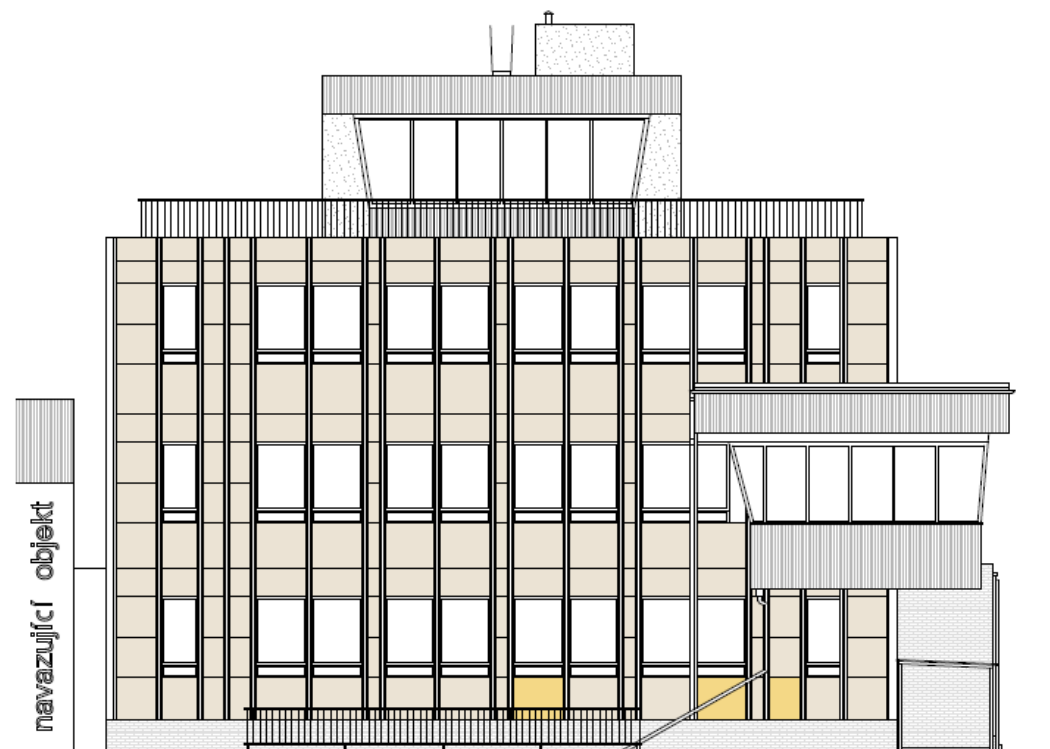

Další věci k projednání

- Řízení provozu na odbavovacích plochách (ADR, AMC/GM – část E)
- Akt. LO-SM-014-08 Řízení provozu na odbavovacích plochách letiště, verze 15
- Poskytování paliva / mobilní nádrže (TwinTrans)
- Obchvat Mošnova (stavba potrvá 2 roky, zprovoznění je naplánováno na 6/2024, úplné dokončení do konce roku 2024)



Český hydrometeorologický ústav

Výstrahy pro letiště

Výstraha pro letiště LKMT

- ❑ (Aerodrome warning) Informace vydané letištní meteorologickou služebnou, týkající se výskytu či očekávaného výskytu meteorologických podmínek, které by mohly nepříznivě ovlivnit letadla na zemi včetně zaparkovaných letadel a zařízení a služeb.
- ❑ Doba platnosti maximálně 6 hodin.

Výstraha pro letiště LKMT

- Bouřka: 8 km a méně od letiště
- Kroupy
- Sněžení (včetně očekávané nebo pozorované výšky sněhové pokrývky)
- Namrzající srážky
- Silný přízemní vítr a/nebo nárazovitý vítr: průměr ≥ 25 KT a nárazovitý vítr ≥ 40 KT
- Húlava (squall)
- Výstraha na stříh větru se nevydává!**

Výstraha pro letiště LKMT

Příklad:

- WOCZ60 LKMT 161437
- LKMT AD WRNG 1 VALID 161438/161620
- SFC WSPD 34KT FCST INTSF=
- Jev může být buď pozorovaný (OBS), což automaticky znamená, že jeho výskyt je zároveň i předpovídán nebo pouze předpovídáný (FCST)

Výstraha pro letiště LKMT

Závěr

- Výstrahy pro letiště LKMT mohou být zasílány pro případné zájemce na emailové adresy.
- Požadavek zasílejte do konce března na adresu: roman.vozenilek@chmi.cz
- Český hydrometeorologický ústav: www.chmi.cz



LBV

Letištní bezpečnostní výbor

Konec ověření spolehlivosti (OS)

- Termín konce 5-ti a 3 letých ověření spolehlivosti **30.06.2024**
- Žádá se el. formou pomocí bankovní identity nebo datovou zprávou
- Může se žádat u stávajících OS nejdříve 3 měsíce před koncem platnosti nebo před 30.06.2024
- Vyřízení trvá 30-40 kal. dnů a u složitějších případů dalších 40 dnů, proto je nutné žádat s předstihem

Parkování letadel WizzAir

- Zvětšující se počet zaparkovaných letadel WizzAir
- Vyžadována zvýšená pozornost při pohybu v této části letiště

Změna návštěvních karet

- Změna návštěvních karet
- V rámci interní kontrolní činnosti se zaměříme na evidenci a vydávání těchto karet u externích subjektů

Vjezd před příletovou halu

- ❑ Regulace vjezdu před příletovou halou pomocí vjezdových karet
- ❑ Během sezóny zvýšená kontrolní činnost PČR před odletovou halou

Děkuji za pozornost